Infos für den Unterricht

DEUTSCH mal anders

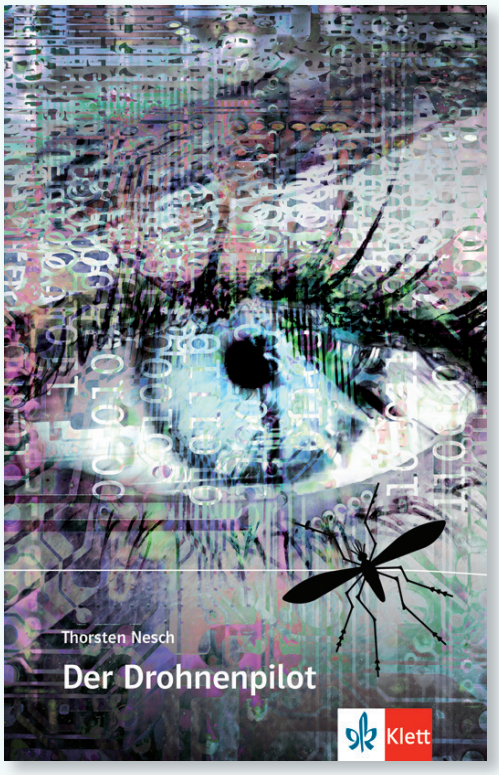

Thorsten Nesch

Der Drohnenpilot

Schulausgabe mit Zeilenzähler, Annotationen und Nachwort
232 Seiten | ISBN 978-3-12-666921-4

Geeignet für

Klasse 7 bis 10

Pflichttext

Zentrale Hauptschulabschlussprüfung im Saarland
im Schuljahr 2022/2023

In einem Satz

Eigenverantwortung oder blinder Gehorsam in einer dystopischen Welt?

Inhalt des Buches

Weil Darius nach der Schule keinen Ausbildungsplatz bekommen hat, verbringt er seine Tage mit Zockerspielen am Computer. Als er eine Mission erfolgreich beendet, erscheint auf dem Monitor die Einladung zu einem Vorstellungsgespräch. Darius soll Drohnenpilot bei einer Sicherheitsfirma werden.

Das Angebot klingt unglaublich: tolles Gehalt, eigene Wohnung. Begeistert nimmt Darius den Job an. Doch schnell merkt er: Ein Kampfeinsatz ist etwas anderes als der Umgang mit einem Joystick. Seine Freundin Evelyn versucht, ihn zum Aufhören zu überreden. Als er bei einem Einsatz Menschen töten soll, zieht Darius die Notbremse. Er wirft seinen Job hin. Doch nun wird er selbst zum Gejagten – und er weiß, mit welchen Methoden seine Widersacher arbeiten…

Curricularer Bezug / Thematische Aspekte mit Lehrplanbezug

- Leben in digitalen Welten: Computerspiele (und mögliches Suchtpotenzial), Entfremdung von der Realität, Welt der Drohnen (und deren Vor- und Nachteile)
- Coming of Age-Geschichte: Entwicklung des Protagonisten (Suche nach der eigenen Haltung)
- Umgang mit Autorität versus Meinungsfreiheit
- Macht und deren Ausübung – ethische Fragen nach der politischen und humanistischen Grenzüberschreitung politscher Systeme
- Umwelt-Aktivismus sowie politische Partizipation

Klett

Didaktischer Mehrwert / Kompetenzen

- Wertediskussion und guter Ausgangspunkt für Erörterungen: Ethisches Bewerten von Drohnenangriffen (‚Töten per Mausklick'), Grundeinkommen, Überwachung durch den Staat, eigene Verantwortung
- Literarisches Lernen: Kennenlernen typischer Themen und Darstellungsstrategien der Dystopie, Kennenlernen der semantischen Ordnung des Romans in „Alte Welt" und „Neue Welt"

Hinweise zum Unterrichtseinsatz

- Der dystopische Entwicklungsroman ist gut lesbar und aufgrund seines Spannungsaufbaus eine kurzweilige Lektüre für Schülerinnen und Schüler.
- Mit einem dystopischen Setting, eng verknüpft mit der Welt von Computerspielen, sowie einer starken Identifikationsfigur eignet sich das Jugendbuch vor allem auch, um Jungs zur Lektüre zu motivieren.
- Die im Roman angeschnittenen Themen können gut mit dem Lehrplanbereich „Argumentieren" verknüpft werden.

Verfügbare Unterrichtsmaterialien zum Titel*

- Nesch, Thorsten; Becker Susanne Helene: Der Drohnenpilot, Handbuch für die Lehrkraft. Ernst Klett Sprachen 2019, 55 Seiten.
- Utter, Thorsten; Wietor, Michelle: Lehrerheft zu „Der Drohnenpilot", Krapp und Gutknecht-Verlag 2021, 80 Seiten.
- Utter, Thorsten; Wietor, Michelle (Hrsg.): Schülerheft „Der Drohnenpilot", Krapp und Gutknecht-Verlag 2021, 64 Seiten.

Text im Medienwechsel

Film	Theater	Hörspiel	Hörbuch
			●

- ungekürztes Hörbuch (Diwan Hörbuchverlag, 2020)

* Der Verlag übernimmt keine inhaltliche Garantie für die nicht bei Ernst Klett Sprachen publizierten Unterrichtsmaterialien.

Praxiserfahrungen – Das sagen Kolleginnen und Kollegen:

Empfohlen als Klassenlektüre für die Sekundarstufe 1 von der Akademie für Leseförderung

Ein toll geschriebenes Jugendbuch, das die vermeintlich ungefährlichen Computerspiele ebenso thematisiert wie die immer wieder in den Medien diskutierten Drohnen. Anhand dieses Buches können beide Themen miteinander verknüpft und vor allem ins Bewusstsein der Jugendlichen getragen werden.

#Lesen.Bayern

Spannend geschrieben, sprachlich einfach, mit überschaubaren Kapiteln bietet sich der Roman auch für leseungewohnte Jugendliche an.

Lehrerclub der Stiftung Lesen